



POSTGRADOS
UNIVERSIDAD FINIS TERRAE

Programa conducente a Título Profesional de Especialista en Imagenología Oral y Maxilofacial

FACULTAD DE **ODONTOLOGÍA**

POSTGRADOS 2024

CENTRO ODONTOLOGICO UFT.
AVDA. PEDRO DE VALDIVIA. 1509,
PROVIDENCIA.

“Formamos personas
Transformamos el mundo”.

 Universidad
Finis Terrae

Programa conducente a Título Profesional de Especialista en Imagenología Oral y Maxilofacial

Una de las áreas con mayor avance tecnológico en la última década a nivel nacional e internacional ha sido la Imagenología Oral y Maxilofacial, en donde se destaca la Tomografía de alta resolución Cone Beam.

La formación especializada, personalizada y exclusiva entregada por la Universidad Finis Terrae permite a los profesionales de la odontología adquirir conocimientos de vanguardia para una adecuada aplicación, procesamiento e interpretación de las imágenes.

Los exámenes imagenológicos son complejos, y se necesitan especialistas con una sólida formación en el área de la Imagenología y con el afán permanente de actualización e integración con las demás áreas o especialidades de la profesión médica - odontológica.



Objetivos generales

Formar especialistas en Imagenología Oral y Maxilofacial, con competencias para ejercer en forma autónoma e integral interpretando exámenes imagenológicos de diversa complejidad del territorio oral y maxilofacial, basado en la mejor evidencia científica y en la experiencia clínica. Integran equipos de trabajo interdisciplinario destacando su aporte en diagnósticos de imagenología avanzada en volumen.

Dirigido a

Profesionales Cirujano Dentistas o equivalente que hayan obtenido su título profesional en universidades chilenas o extranjeras.

Malla Curricular

		I AÑO		II AÑO			
		Semestre I	Semestre II	Semestre III	Semestre IV		
Línea de formación disciplinar	Evaluación de inicio	Radioprotección y Bioseguridad	Parámetros de Imagenología Avanzada	Imagenología Avanzada I	Imagenología Avanzada II	Examen de título	
		Fundamentos de la radiología	Diagnóstico Imagenológico I	Diagnóstico Imagenológico II			
		Bases Anatómicas Aplicadas	Patología Oral y Maxilofacial Aplicada	Bases de la investigación científica	Proyecto de investigación		
		Entrenamiento Imagenológico I	Entrenamiento Imagenológico II	Entrenamiento Imagenológico III	Entrenamiento Imagenológico IV		
Línea de formación clínica							

Metodología

El desarrollo de este Programa está basado tanto en metodologías activas como convencionales de aprendizaje, con un apoyo de las TIC (tecnologías de información y comunicación) donde los contenidos básicos se entregan en clases expositivas que abarcan el contenido declarativo, el que es analizado de manera complementaria en seminarios, presentación de casos clínicos y lecturas críticas de bibliografía basada en evidencia. Además, se profundizan y aplican los conocimientos en servicios de imagenología para abarcar el contenido procedimental en un espacio docente protegido.

Plan de Estudios

Bases Anatómicas Aplicadas

Reconoce la proyección anatómica de las diversas estructuras del territorio oral y maxilofacial que se pueden identificar en los distintos exámenes imagenológicos.

Patología Oral y Maxilofacial Aplicada

Discrimina cambios en la proyección imagenológica que se manifiestan en las patologías orales y maxilofaciales.

Fundamentos de la radiología

Distingue factores físicos, químicos y biológicos que presentan las radiaciones ionizantes con relación a la formación de la imagen radiográfica.

Radioprotección y Bioseguridad

Analiza el marco legal nacional y las normativas de bioseguridad y radioprotección internacionales, asociadas a la operación de equipos que emitan radiaciones ionizantes, con especial atención en los de uso en odontología.

Diagnóstico Imagenológico I y II

Justifica la técnica correcta, en base a los fundamentos teóricos y el correcto rendimiento de los distintos exámenes imagenológicos en el territorio oral y maxilofacial con un nivel inicial de autonomía.

Discrimina la técnica correcta, en base a los fundamentos de cada especialidad y el correcto rendimiento de los distintos exámenes imagenológicos en el territorio oral y maxilofacial con un nivel intermedio de autonomía.

Bases de la investigación científica

Desarrolla un anteproyecto de investigación aplicada, utilizando las bases de la metodología de la investigación científica, considerando las normas bioéticas y legales vigentes.

Plan de Estudios

Proyecto de investigación

Presenta un proyecto de investigación aplicada, integrando los contenidos propios de la especialidad, utilizando las bases de la metodología de la investigación científica, considerando las normas bioéticas y legales vigentes.

Parámetros de Imagenología Avanzada

Distingue los factores físicos y parámetros de formación de la imagen en Tomografía Computada helicoidal, Resonancia Magnética y Ecografía.

Imagenología Avanzada I y II

Inspecciona exámenes imagenológicos complejos del territorio oral y maxilofacial con un nivel intermedio de autonomía, de acuerdo a la sistemática de análisis imagenológico.

Entrenamiento Imagenológico I-II-III-IV

Asignatura clínica en la cual los estudiantes desarrollan interpretación de exámenes imagenológicos de diversa complejidad con grado de autonomía creciente a lo largo del Programa, en un ambiente protegido con académicos guía.

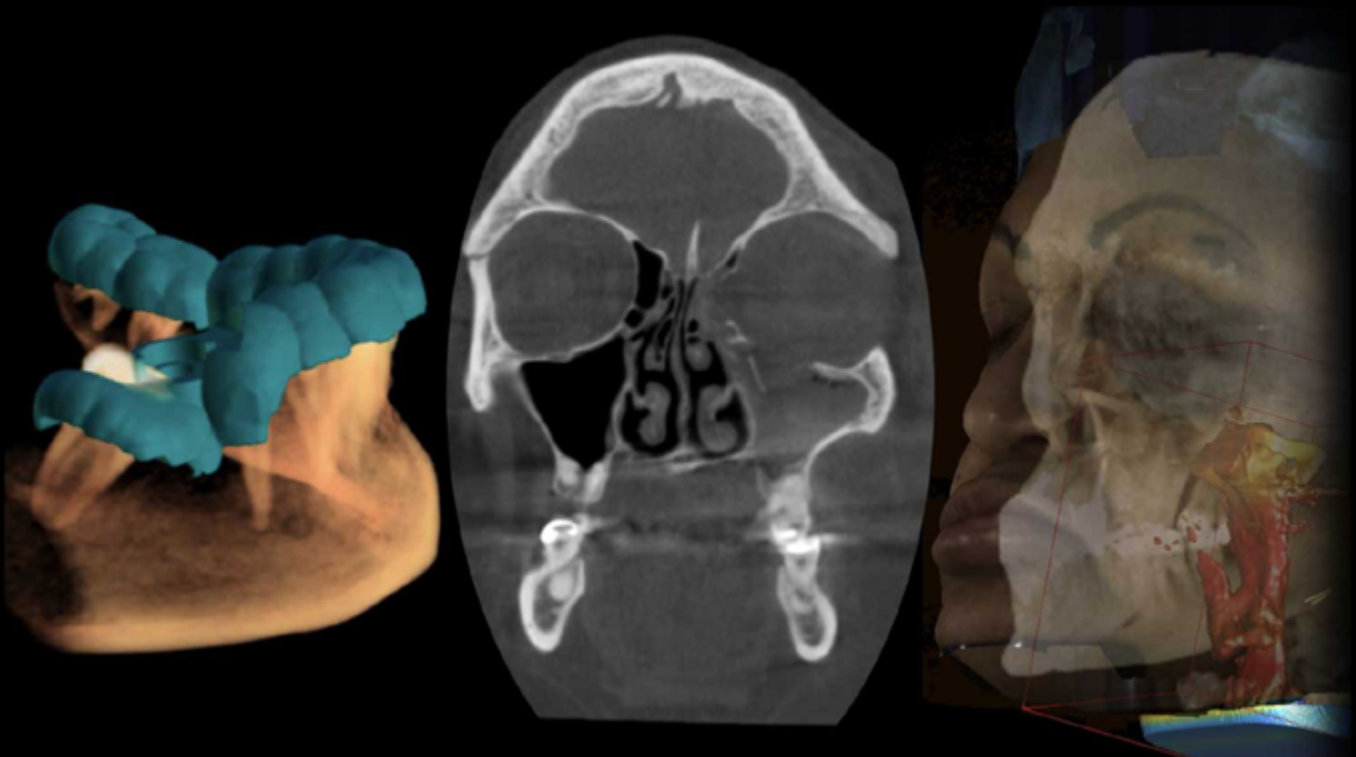

Evaluación y aprobación

Requisitos de egreso

Aprobar todas las asignaturas del Plan de Estudios con nota igual o superior a 4,0 (cuatro), 75% de asistencia.

Requisitos de Titulación

Aprobar el Examen de Título ante una comisión con nota igual o superior a 4,0 (cuatro). Este examen es la evaluación final de la especialidad, donde el estudiante debe dar cuenta de sus dominios disciplinarios y prácticos declarados en el Perfil de Titulación. Es de carácter oral.

La Nota Final de Título corresponde a:

- » 70% promedio ponderado de asignaturas Plan de Estudio.
- » 30% Examen de Título.

Modalidad

El estudiante deberá participar de actividades online sincrónicas y turnos presenciales para interpretación de exámenes.

Plataforma

Actividades en plataforma e-learning Efinis en forma semanal.

Días de turnos Servicio de Imagenología

5 días presenciales cada semestre.

Requisitos de postulación

- » Ficha Solicitud de admisión.
- » Currículum Vitae.
- » Fotocopia cédula de identidad (por ambos lados).
- » Certificado de Título de Cirujano Dentista o equivalente emitido por una Universidad Chilena o Extranjera (legalizado ante Notario u original con código de verificación numérico o QR) o fotocopia legalizada del diploma de título.
- » Titulos obtenidos en el extranjero deben estar reconocidos según la legislación Chilena vigente.
- » Concentración de Notas de Pregrado (original o fotocopia legalizada).
- » Certificado que acredite experiencia laboral de al menos 1 año (para título profesional de especialista), no excluyente.

Proceso de evaluación de postulantes

» De acuerdo con el manual de procedimientos para admision y seleccion de postulantes a programas conducentes al titulo profesional de especialidad odontologica, versión 2023, que considera evaluación curricular, evaluación de conocimientos relevantes y entrevista personal.

Solicitud de información

- » Universidad Finis Terrae
- » Dirección de Postgrado: Avda. Pedro de Valdivia N° 1509, Casa Pocuro, Santiago.
- » Comuna de Providencia, Santiago, Chile.
- » Fono: (56 2) 24207600
- » E-mail: especialidadesodontologicas@uft.cl

Cuerpo Académico

DR. DANIEL PINTO

Director del programa

Cirujano Dentista, Universidad Diego Portales.

Especialista en Radiología Dento Maxilofacial, Universidad de Chile.

Especialista en Implantología Buco Maxilofacial, Universidad de Chile.

Diplomado de Especialista en Protección Radiológica, EI España.

Diplomado en Administración de Plataformas Ris Pacs y telemedicina, DiagnoTecmed Chile.

Master en Competencias Digitales en Educación, Red Educa Universidad de Nebrija, España.

Diplomado en Docencia Universitaria, Universidad Diego Portales.

Diplomado en Docencia en Ciencias de la Salud, Universidad Diego Portales.

Fellow International College of Dentist (ICD).

Miembro de la Sociedad de Radiología Oral y Maxilofacial de Chile.

Presidente de la Asociación Latino Americana de Radiología e Imagenología Dentomaxilofacial ALARID 2023-2024

DR. CLAUDIO MANNESCHI

Coordinador del programa

Cirujano Dentista, Universidad de Chile.

Especialista en Imagenología Oral y MaxiloFacial, Universidad del Desarrollo.

Diplomado en Formación ELearning, Universidad de Nebrija, España.

Diplomado en Pedagogía Universitaria en Ciencias de la Salud, Universidad Finis Terrae.

Coordinador de la Especialidad de Imagenología Oral y Maxilofacial, Universidad Finis Terrae.

DR. ILSÓN SEPÚLVEDA

Especialista en Radiología Dento Maxilofacial, U. de Chile.

Fellow en Imágenes en Otorrinolaringología; Oncología-Radioterapia y Medicina Nuclear. Hospital Clínico Regional de Concepción Dr. Guillermo Grant Benavente.

Diplomado en Imágenes en Neurorradiología.

Neurorradiólogo de Cabeza y Cuello. Servicios de Otorrinolaringología-Cirugía de Cabeza & Cuello y Odontología-Máxilo Facial. Hospital Clínico Regional de Concepción Dr. Guillermo Grant Benavente.

Profesor Colaborador; Especialización en Otorrinolaringología; Facultad de Medicina, U. de Concepción.

Neurorradiología de Cabeza y Cuello. European Board of Neuroradiology.

Observership en Neurorradiología. Division of Neuroradiology; Department of Radiology; the University of Michigan. Ann Arbor, Mi. EEUU.

DRA. EVELYN BEIZA

Cirujano Dentista, Universidad de Chile.
Especialista en Radiología Dento Máxilo Facial
Universidad de Chile.
Diplomado en Formación ELearning, Universidad
de Nebrija, España.
Diplomado en Salud Familiar, Universidad de Chile.
Diplomado en Cariológica clínica, Universidad de
Valparaíso.
Diplomado en Educación en Ciencias de la Salud,
Universidad de Chile.

DRA. MARÍA FERNANDA CORTÉS

Cirujano Dentista, Universidad de Chile.
Especialista en Radiología Dento Maxilofacial,
Universidad de Chile.
Magíster en Trastornos Témporo Mandibulares y
Dolor Orofacial, Universidad de Nápoles Federico
II, Italia.
Miembro Asociación Americana de Anatomía
Clínica, AACA.
Miembro de la Sociedad de Radiología Oral y
Maxilofacial de Chile.

DRA. JOANNE BRINER

Cirujano Dentista, Universidad del Desarrollo .
Especialista en Imagenología Oral y MaxiloFacial,
Universidad Finis Terrae.
Diplomado en Innovación de Herramientas
educacionales digitales, Universidad del Desarrollo
Diplomado en Docencia Universitaria en Ciencias
de la Salud, Universidad de los Andes

DOCENTES INVITADOS

DR. ANDRÉS BRINNER

Cirujano Dentista.
Especialista y Magíster en Radiología Dento
Maxilofacial Past Presidente de IADMFR.

DR. GABRIEL RABÍ

Cirujano Dentista.
Esp. Radiología Dento Maxilofacial.
Esp. Cirugía Maxilofacial.

DRA. YASNA GARCÍA

Cirujano Dentista y Tecnóloga Médica mención
Imagenología.
Especialista en Imagenología Oral y Maxilofacial-

DR. HUGO BUITANO

Cirujano Dentista,
Esp. Periodoncia e Implantología.
Diplomado en Farmacología.

DR. JUAN PABLO AGUILERA

Cirujano Dentista.
Esp. en Periodoncia.

*El Programa se reserva el derecho de modificar a los docentes
declarados e invitar a otros para poder lograr los Objetivos
y Competencias declaradas en el Plan de Estudios para la
formación de especialistas.



POSTGRADOS

UNIVERSIDAD FINIS TERRAE



+56 2 2420 7600



admissionpostgrado@uft.cl



Pedro de Valdivia 1509,
Providencia, Santiago

► postgrados.uft.cl



postgradosufinisterrae



postgrados_ufinisterrae

UNIVERSIDAD ACREDITADA



- Gestión Institucional
- Docencia de Pregrado
- Vinculación con el Medio

Por 4 años hasta noviembre 2023



odontofinisterrae



odontofinisterrae



odontofinisterrae