POSTGRADOS
UNIVERSIDAD FINIS TERRAE

Programa conducente a
Título profesional de Especialista en Endodoncia

FACULTAD DE **ODONTOLOGÍA**

POSTGRADOS **2024**

CENTRO ODONTOLOGICO UFT.
AVDA. PEDRO DE VALDIVIA 1509,
PROVIDENCIA.

“Formamos personas
Transformamos el mundo”.

Programa conducente a Título profesional de Especialista en Endodoncia

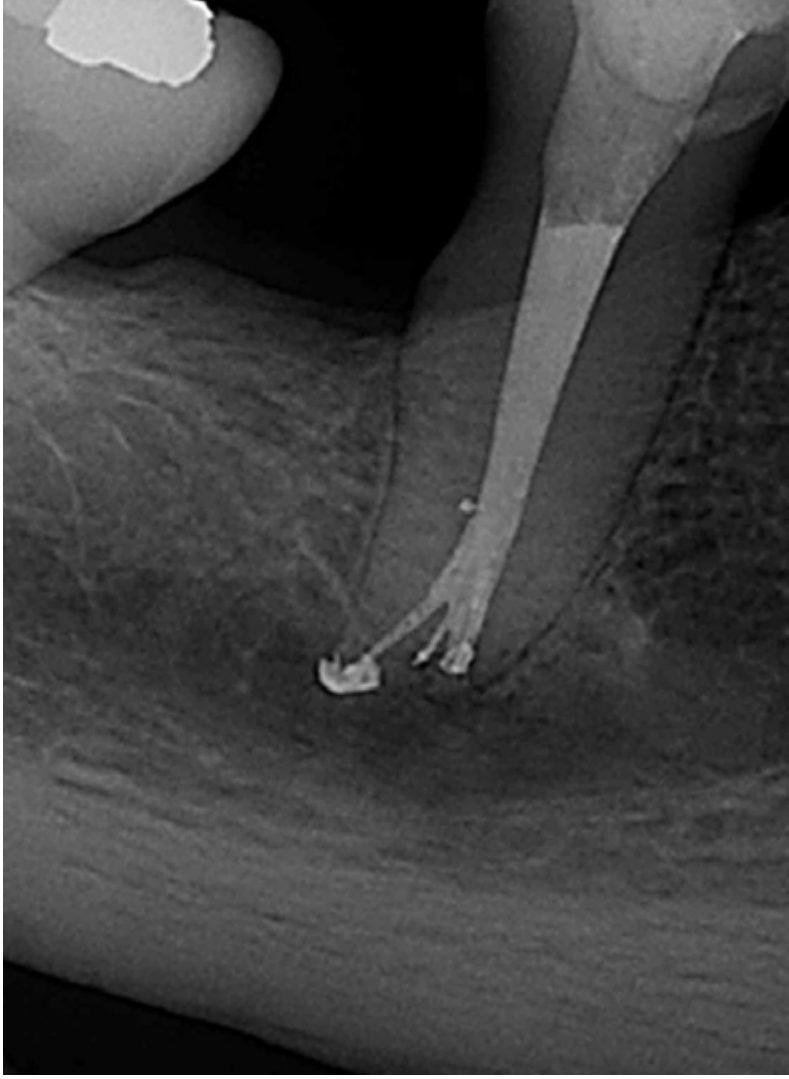

Una de las enfermedades más difundidas en la humanidad es la caries dental, patología que si no es tratada avanza y compromete el complejo pulpo dentinario y los tejidos perirradiculares anexos. En la actualidad la disciplina de Endodoncia estudia la morfología, fisiología, patología y terapia de estas estructuras, fundamentándose en una evidencia científica que permanentemente se renueva, respaldada por las ciencias básicas y aplicando tecnologías clínicas de última generación.

El Programa de Especialización en Endodoncia que imparte la Facultad de Odontología de la Universidad Finis Terrae otorga, mediante nuevos conocimientos teóricos y prácticos fundamentados en la evidencia científica, el uso de tecnología avanzada y la guía docente, las competencias necesarias para prevenir, diagnosticar y tratar las enfermedades inflamatorias de origen endodóntico de la más alta complejidad, promoviendo las relaciones interdisciplinares dentro de un marco ético y la formación continua de un especialista integral de primer nivel, en sintonía con las necesidades de salud bucal de la población.

Solicitud de información

» Universidad Finis Terrae

» Dirección de Postgrado: Avda. Pedro de Valdivia N° 1509, Casa Pocuro, Santiago.

» Comuna de Providencia, Santiago, Chile.

» Fono: (56 2) 24207600

» E-mail: especialidadesodontologicas@uft.cl

Objetivo general

Desarrollar en los Cirujanos Dentistas las habilidades clínicas necesarias para resolver las patologías de diversa complejidad que afectan al complejo pulpo dentinario y a los tejidos perirradiculares anexos, basado en la evidencia científica, la aplicación de tecnología de última generación, el trabajo en equipos multidisciplinarios y el respeto por los principios éticos.

Dirigido a

Profesionales Cirujano Dentistas formados en Universidades chilenas y extranjeras.

Metodología

El desarrollo de esta especialidad está basado tanto en metodologías activas como convencionales de aprendizaje, donde los contenidos básicos se entregan en clases expositivas que abarcan el contenido declarativo, el que es analizado de manera complementaria en seminarios, presentación de casos clínicos y lecturas críticas de bibliografía basada en evidencia. Además, se aplican técnicas clínicas de contenido procedimental en talleres de simulación, laboratorio preclínico y clínica docente.

Duración

» Total de horas cronologicas del programa son 2450 hrs.

» Docencia directa: 1760hrs

» Trabajo autonomo: 690hrs

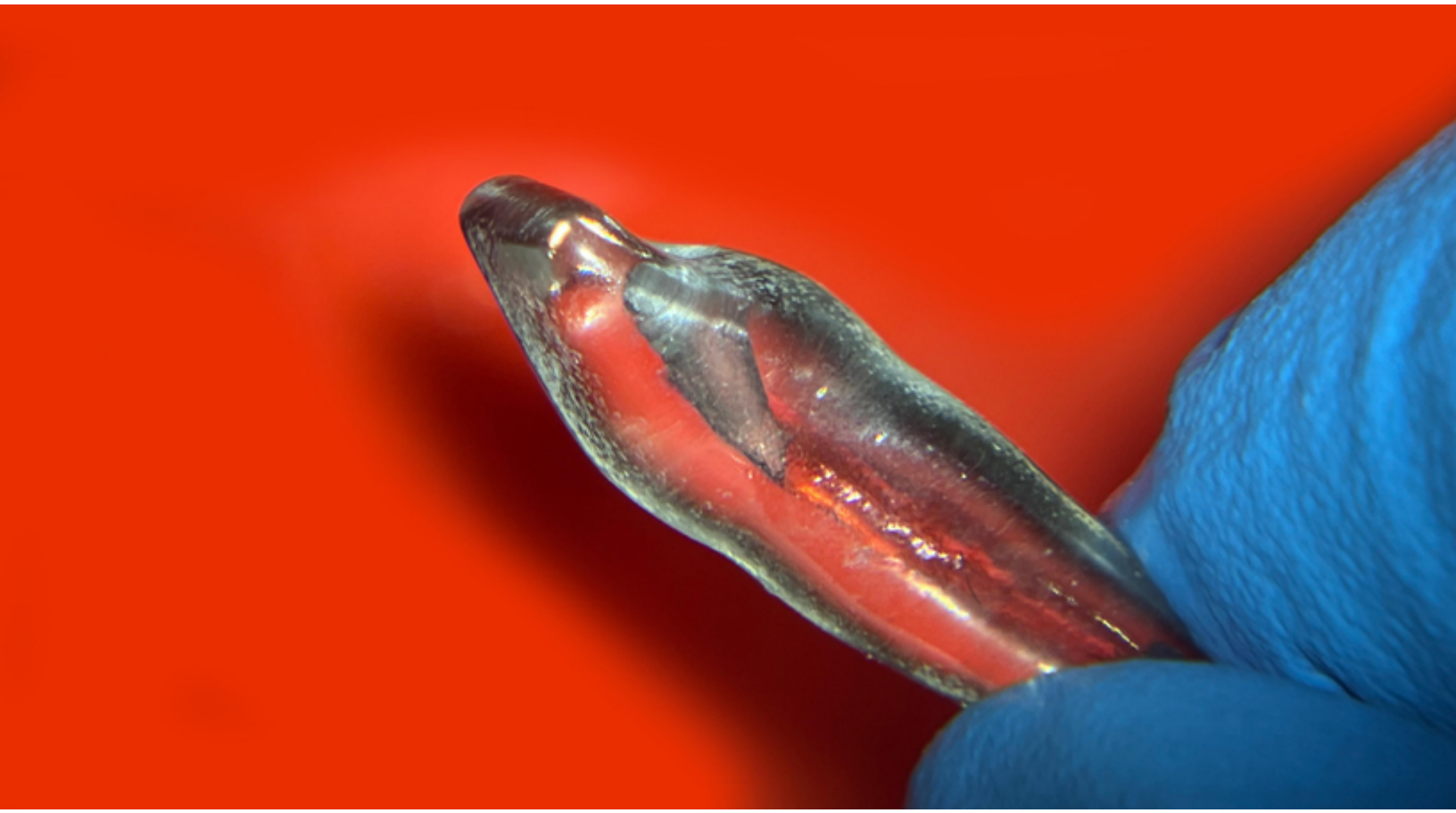

Evaluación y aprobación

» Aprobar la totalidad de las asignaturas teóricas y teórico prácticas con nota mínima 4,0 (cuatro coma cero, escala de 1 a 7).

» Cumplir con un 100% de asistencia a las actividades clínicas.

» Cumplir con un 75% de asistencia a las actividades teóricas.

» Cumplir el programa clínico mínimo requerido y una nota igual o superior a 4,0 (cuatro coma cero).

Horario

Teoria:
Lunes: 18:00 a 20:00 hrs.
Martes y jueves :8:00 a 9:00 hrs.
Miercoles: de 8:00 a 14:00 hrs.

Horario de actividades clínicas:
Lunes: 14:00 a 18:00
Martes y jueves: 09:00 a 13:00

Requisitos para titulación

Haber cumplido con todos los requisitos de egreso y haber obtenido nota igual o superior a 4,0 (cuatro coma cero) en el Examen de Titulación.

Requisitos de postulación

» Ficha Solicitud de admisión.
» Currículum Vitae.
» Fotocopia cédula de identidad (por ambos lados).
» Certificado de Título de Cirujano Dentista o equivalente emitido por una Universidad Chilena o Extranjera (legalizado ante Notario u original con código de verificación numérico o QR) o fotocopia legalizada del diploma de título.
» Titulos obtenidos en el extranjeros deben estar reconocidos según la legislación Chilena vigente.
» Concentración de Notas de pregrado (original o fotocopia legalizada).
» Certificado que acredite experiencia laboral de al menos 1 año (para título profesional de especialista).
» Certificado vigente de cobertura individual

Proceso de evaluación de postulantes

» De acuerdo con el manual de procedimientos para admisión y selección de postulantes a programas conducentes al titulo profesional de especialidad odontologica, versión 2023, que considera evaluación curricular, evaluación de conocimientos relevantes y entrevista personal.

Plan de Estudios

I Procedimientos fundamentales

Curso teórico práctico que analiza conceptos fundamentales de anatomía de cabeza, cuello y odontón, especialmente en los aspectos fisiológicos y patológicos del último, con el fin de establecer diagnósticos y planes de tratamiento. Integra medidas de asepsia, antisepsia y métodos de aislamiento operatorio. Examina diferentes técnicas anestésicas para manejar odontalgias severas. Profundiza nociones sobre instrumental, materiales endodónticos, magnificación y técnicas básicas de acceso, preparación químico mecánica manual y obturación del Sistema de Conductos Radiculares.

II Tópicos Clínicos Complementarios I

Curso teórico práctico que versa sobre métodos, equipamientos y técnicas de última generación en el campo de la imagenología, microscopía operativa, instrumentación mecanizada y técnicas de obturación a utilizar en la terapia de canales radiculares. A la vez cubre terapias preventivas, de DPJ, TDA, iatrogenias y accidentes y RCP del paciente sistémicamente comprometido.

III Tópicos Clínicos Complementarios II

Curso teórico práctico que trata sobre la fisiología celular y general, patología y medicina oral, reconocimiento y tratamiento de lesiones endoperiodontales, blanqueamiento de diente vital y desvitalizado, farmacología sistémica y restodoncia. A través de la lectura de publicaciones indexadas se analiza la evidencia científica de los últimos años y se la asocia al análisis y discusión de casos clínicos.

IV Tópicos Clínicos Complementarios III

Curso teórico práctico que trata sobre el origen, causa y diagnóstico del dolor orofacial, para establecer planes de tratamiento de aquellas lesiones dolorosas orofaciales de origen endodóntico o su derivación oportuna a la especialidad que corresponda. Además, permite reconocer los procesos de reparación tisular para establecer un posible pronóstico de las terapias endodónticas efectuadas. A través de la lectura de publicaciones indexadas, se analiza la evidencia científica de los últimos años asociándola al análisis y discusión de casos clínicos.

V Clínica Endodóntica I, II, III y IV

Cursos prácticos y clínicos que abordan tratamientos endodónticos de diversa complejidad.

Cuerpo Académico

DR. VIDAL ALEJANDRO POMÉS FLORES

Director del programa.

Cirujano Dentista de la Universidad de Chile, 1976.

Especialista en Endodoncia de la Universidad de Chile, 1982.

Profesor Titular de Endodoncia Universidad Mayor entre 2000 y 2014.

Profesor Asistente de Endodoncia Universidad Finis Terrae.

Diplomado en Docencia Clínica en Ciencias de la Salud de la Universidad Mayor.

OPL DentsplySirona Endodontics.

DRA CONSTANZA GALLEGUILLOS VEGA

Coordinadora del programa

Cirujano Dentista de la Universidad Mayor, 2015.

Especialista en Endodoncia de la Universidad Finis Terrae, 2019.

Coordinador académico del programa de Especialización en Endodoncia, Universidad Finis Terrae.

Docente Diplomado Endodoncia Clínica, Universidad San Sebastián.

OPL DentsplySirona Endodontics.

DR. NICOLÁS FERRARO SALDÍAS

Cirujano Dentista de la Universidad Mayor, 2006.

Especialista en Endodoncia de la Universidad Mayor, 2009.

Magíster en Pedagogía Universitaria de la Universidad Mayor, 2013.

Profesor Asistente Universidad Mayor entre 2010 y 2014.

Coordinador Clínico del Diplomado de Endodoncia Universidad del Desarrollo.

Coordinador asignatura de Endodoncia III año en Universidad del Desarrollo.

DR. RODRIGO HEVIA MIRANDA

Cirujano Dentista de la Universidad Finis Terrae, 2014.

Especialista en Endodoncia de la Universidad Finis Terrae, 2017.

Máster en Docencia Universitaria de la Universidad Tecnológica TECH, México 2022.

Docente de Pregrado de la Universidad Finis Terrae.

OPL de Mani.

POSTGRADOS

UNIVERSIDAD FINIS TERRAE

+56 2 2420 7600

admisionpostgrado@uft.cl

Pedro de Valdivia 1509,
Providencia, Santiago

postgrados.uft.cl

postgradosufinisterrae

postgrados_ufinisterrae

UNIVERSIDAD ACREDITADA

Comisión Nacional de Acreditación CNA-Chile

- Gestión Institucional
- Docencia de Pregrado
- Vinculación con el Medio

Por 4 años hasta noviembre 2023

odontofinisterrae

odontofinisterrae

odontofinisterrae